

<b>ÚŘAD MĚSTYSE</b> LOUŇOVICE p. Blaníkem	Čís. dopor. DS
Došlo dne: 17.3.2020	Zpracovatel J
Č.j. MLPB-247/2020	Ukl. znak 52.1 v.5
Počet listů 6	
Přílohy 5	

Č. j. 121 EX 7255/16-105

**Usnesení**

Soudní exekutor JUDr. Vendula Flajšhansová, Exekutorský úřad Plzeň-sever, se sídlem Divadelní 2728/3a, 301 00 Plzeň, pověřený opatřením Okresního soudu v Benešově ze dne 7. 3. 2019, č. j. 28 EXE 121/2019-14, opatřením Okresního soudu v Benešově ze dne 26. 11. 2019, č. j. 27 EXE 1018/2019 - 11 a opatřením Okresního soudu v Benešově ze dne 3. 1. 2017, č. j. 23 EXE 2396/2016 - 15 vedením exekuce podle vykonatelného výkazu nedoplatků VZP ČR, Regionální pobočka Praha, pobočka pro Hl. m. Prahu a Středočeský kraj ze dne 12. 7. 2016, č. j. 2041600338, a podle vykonatelného výkazu nedoplatků VZP ČR, Regionální pobočka Praha, pobočka pro Hl. m. Prahu a Středočeský kraj ze dne 19. 10. 2018, č. j. 2041800528, a podle vykonatelného výkazu nedoplatků VZP ČR, Regionální pobočka Praha, pobočka pro Hl. m. Prahu a Středočeský kraj ze dne 26. 8. 2019, č. j. 2041900374 ve věci

**oprávněného** VZP ČR, Regionální pobočka Praha, pobočka pro Hl. m. Prahu a Středočeský kraj, IČO: 41197518, se sídlem Na Perštýně 6, 110 01 Praha 1  
proti

**povinnému** Tichá Iva, IČO: 49831453, datum narození 10. 3. 1967, se sídlem Na Kopečku 55, 257 06 Louňovice pod Blaníkem, za účasti: Tichý František, nar.: 26.06.1958, bytem Na Kopečku 55, 257 06 Louňovice pod Blaníkem (značka: S-VS-VZP-19-04554697-A93S, S-VS-VZP-19-00514304-A9CH, S-VS-VZP-16-03805293-A871)

pro uspokojení peněžitého plnění oprávněného a k úhradě nákladů exekuce

rozhodl takto:

vydává

## DRAŽEBNÍ VYHLÁŠKU

### o provedení elektronické dražby nemovitých věcí

I.

Pořadové číslo dražebního jednání: 1. kolo.

Dražba nemovitých věcí uvedených v bodě II. se koná prostřednictvím elektronického systému dražeb na adrese: [www.okdrazby.cz](http://www.okdrazby.cz)

**Zahájení elektronické dražby: dne 12. 5. 2020 ve 12:30 hodin** (od tohoto okamžiku mohou dražitelé činit podání).

**Ukončení elektronické dražby: nejdříve dne 12. 5. 2020 ve 13:00 hodin.** Dražba se však koná, dokud dražitelé činí podání (§ 336i odst. 4 zákona č. 99/1963 Sb., občanský soudní řád, v platném znění (dále jen „o.s.ř.“)) - bude-li v posledních pěti minutách před stanoveným okamžikem ukončení dražby učiněno podání, má se za to, že dražitelé stále činí podání a okamžik ukončení dražby se posouvá o pět minut od okamžiku učinění podání. Budou-li poté činěna další podání,

postup dle předcházející věty se opakuje. Uplyne-li od posledního učiněného podání pět minut, aniž by bylo učiněno další podání má se za to, že dražitelé již nečiní podání a dražba končí. Sledování elektronické dražby je veřejně přístupné.

## II.

**Předmětem dražby a draženy budou tyto nemovité věci:**

- parcela St. 215 o výměře 810 m<sup>2</sup> - zastavěná plocha a nádvoří  
*Součástí je stavba:* bez čp/če, prům. obj.  
*Stavba stojí na pozemku p.č.:* St. 215
- parcela St. 216/1 o výměře 223 m<sup>2</sup> - zastavěná plocha a nádvoří  
*Na pozemku stojí stavba:* bez čp/če, prům. obj.
- parcela St. 217 o výměře 45 m<sup>2</sup> - zastavěná plocha a nádvoří  
*Součástí je stavba:* bez čp/če, prům. obj.  
*Stavba stojí na pozemku p.č.:* St. 217
- parcela St. 253 o výměře 16 m<sup>2</sup> - zastavěná plocha a nádvoří  
*Součástí je stavba:* bez čp/če, jiná st.  
*Stavba stojí na pozemku p.č.:* St. 253
- parcela č. 907/5 o výměře 6346 m<sup>2</sup> - ostatní plocha
- stavba bez čp/če, prům. obj. postavený na parcele St. 216/1 a parcele St. 216/2 (LV404 – jiný vlastník),

vše zapsáno v katastru nemovitostí vedeném Katastrálním úřadem pro Středočeský kraj, Katastrální pracoviště Benešov, pro obec 531049 Zvěstov, katastrální území 793876 Zvěstov, na listu vlastnictví č. 281, ve společném jmění manželů Tichý František a Tichá Iva, se všemi součástmi, které tvoří např. několik dřevěných přístřešků, částečné oplocení, zpevněné plochy a několik ovocných stromů zanedbatelné hodnoty.

**Příslušenství nemovité věci:** např. vodovodní přípojka, přípojka elektřiny, jímka.

## III.

**Výsledná cena dražených nemovitých věcí uvedených pod bodem II. tohoto usnesení činí 6 250 000,00 Kč (slovy: Šestmilionůdvěstěpadesátisíckorunčeských).**

## IV.

**Nejnižší podání** se stanoví ve výši 2/3 ze základu, tj. výsledné ceny dražených nemovitých věcí uvedené v bodě III. tohoto usnesení, v tomto případě, jelikož je povinný plátcem DPH a dražené nemovité věci patří do jeho obchodního majetku, zvýšeného o DPH v základní sazbě 21%, v částce 1 312 500,00 Kč.

Nejnižší podání tak činí částku **5 041 667,00 Kč (slovy: Pětmilionůčtyřicetjedentisícšestsetšedesátsedmkorunčeských).**

## V.

**Výše jistoty se stanovuje v souladu s § 336e odst. 2 o. s. ř. ve výši 200 000,00 Kč (slovy: Dvěstětisíkorunčeských).**

Jistotu lze zaplatit buď v hotovosti do pokladny Exekutorského úřadu Plzeň-sever, nepřesahuje-li částku stanovenou jako nejvyšší možnou pro platbu v hotovosti podle zvláštního právního předpisu, nebo platbou na účet soudního exekutora JUDr. Venduly Flajšhansové vedený u České spořitelny, a. s., č.úctu: 4985302/0800, variabilní symbol: 725516, specifický symbol: **rodné číslo/IČO zájemce o dražbu.**

K platbě zaplacené na bankovní účet soudního exekutora lze přihlídnout jen tehdy, bylo-li před zahájením dražebního jednání zjištěno, že na účet soudního exekutora také došla. Do elektronické dražby budou připuštěni jen dražitelé, kteří takto zaplatili dražební jistotu do uvedeného termínu.

Hodlá-li osoba, již svědčí předkupní právo toto právo uplatnit při dražbě, musí je uplatnit nejpozději ve lhůtě pěti dnů před konáním prvního dražebního jednání (v této lhůtě musí být uplatnění předkupního práva včetně důkazů doručeno soudnímu exekutorovi). Pokud nebude předkupní právo shora uvedeným způsobem uplatněno a prokázáno, nebude v případě dalšího dražebního jednání k později uplatněnému předkupnímu právo přihlíženo. Soudní exekutor ještě před zahájením vlastní dražby rozhodne usnesením, zda předkupní právo je prokázáno (toto rozhodnutí bude zveřejněno při zahájení dražby v elektronickém systému dražby). Proti tomuto usnesení není odvolání přípustné.

## VI.

Věcná břemena, výměnky a nájemní, pachtovní či předkupní práva, která prodejem nemovité věci v dražbě nezaniknou (§ 336a odst. 1 písm. d) o.s.ř.: nebyla zjištěna.

## VII.

Příklep lze udělit tomu, kdo učinil nejvyšší podání a u něhož jsou splněny další podmínky stanovené zákonem. Systém elektronických dražeb neumožňuje, aby více dražitelů učinilo stejné nejvyšší podání, vyjma osoby, již svědčí předkupní právo, nebo výhrada zpětné koupě.

Vydražitel je oprávněn převzít vydraženou nemovitou věc s příslušenstvím dnem následujícím po doplacení nejvyššího podání, nejdříve však po uplynutí lhůty podle § 336ja odst. 1 o. s. ř. (15 dnů ode dne zveřejnění usnesení o příklepu) byl-li však podán návrh předražku, nemovitou věc s příslušenstvím lze převzít dnem následujícím po dni, kdy bylo předražiteli doručeno usnesení o předražku. Vydražitel se stává vlastníkem vydražené nemovité věci s příslušenstvím, nabylo-li usnesení o příklepu právní moci a zaplatil-li nejvyšší podání a to ke dni vydání usnesení o příklepu. Předražitel se stává vlastníkem nemovité věci s příslušenstvím, nabylo-li usnesení o předražku právní moci a předražek byl zaplacen a to ke dni jeho vydání.

Nejde-li o osoby uvedené v § 336h odst. 4 o. s. ř., může každý do 15 dnů ode dne zveřejnění usnesení o příklepu soudnímu exekutorovi písemně navrhnout, že vydraženou nemovitou věc chce nabýt alespoň za částku o 1/4 vyšší než bylo nejvyšší podání (předražek). Návrh musí obsahovat náležitosti podle § 42 o. s. ř. a podpis navrhovatele musí být úředně ověřen. Návrhy vede soudní exekutor odděleně a zařadí je do spisu teprve po uplynutí lhůty 15 dnů ode dne zveřejnění usnesení o příklepu. Navrhovatel předražku je povinen ve lhůtě 15 dnů ode dne zveřejnění usnesení o příklepu předražek na účet soudního exekutora zaplatit. Není-li řádně a včas předražek zaplacen, soudní exekutor k návrhu předražku nepřihlíží.

## VIII.

Soudní exekutor vyzývá každého, kdo má právo, které nepřipouští dražbu (§ 267 o. s. ř.), aby jej uplatnil u soudu a aby takové uplatnění práva prokázal soudnímu exekutorovi **nejpozději dva dny přede dnem, ve kterém má být zahájena dražba** s upozorněním, že jinak k jeho právu nebude při provedení exekuce přihlíženo.

Soudní exekutor vyzývá každého, kdo má k nemovité věci nájemní či pachtovní právo, výměnek nebo věcné břemeno nezapsané v katastru nemovitostí, které není uvedeno v dražební vyhlášce, nejde-li o nájemce bytu, výměnkáře, je-li součástí výměnku právo bydlení, nebo oprávněného z věcného břemene bydlení, aby takové právo soudnímu exekutorovi oznámil a doložil ho listinami **nejpozději dva dny přede dnem, ve kterém má být zahájena dražba**, jinak takové právo zanikne příklepem, nebo v případě zemědělského pachtu koncem pachtovního roku.

## IX.

Soudní exekutor upozorňuje, oprávněného, ty, kdo do řízení přistoupili jako další oprávnění, a další věřitele povinného, že se mohou domáhat uspokojení jiných vymahatelných pohledávek nebo pohledávek zajištěných zástavním právem, než pro které byla nařízena exekuce, jestliže je přihlásí nejpozději dva dny přede dnem, ve kterém má být zahájena dražba, a přihláška bude obsahovat náležitosti podle § 336f odst. 2 a 3 o.s.ř.:

- a) výši pohledávky a jejího příslušenství, jejíhož uspokojení se věřitel povinného domáhá,
- b) vyčíslení pohledávky ke dni konání dražby,
- c) údaj o tom, do jaké skupiny pohledávka patří,
- d) skutečnosti významné pro pořadí pohledávky.

Soudní exekutor upozorňuje osobu odpovědnou za správu domu a pozemku, jde-li o prodej jednotky v domě, že se může domáhat uspokojení pohledávky související se správou domu a pozemku vůči vlastníku jednotky, pokud tato pohledávka byla uplatněna u soudu žalobou podle části třetí a jestliže ji přihlásí nejpozději do zahájení dražebního jednání a přihláška bude obsahovat náležitosti podle § 336f odst. 2 a 3 o.s.ř.

Současně soudní exekutor upozorňuje, že k přihláškám, v nichž výše pohledávky nebo jejího příslušenství nebude uvedena, se nepřihlíží.

Soudní exekutor upozorňuje oprávněného, ty, kdo do řízení přistoupili jako další oprávnění, a další věřitele a povinného, že mohou popřít přihlášené pohledávky co do jejich pravosti, výše, zařazení do skupiny a pořadí a to nejpozději do 15 dnů ode dne zveřejnění oznámení podle § 336p odst. 1 o. s. ř. nebo v téže lhůtě žádat, aby k rozvržení rozdělované podstaty bylo nařízeno jednání a současně soudní exekutor upozorňuje, že k námitkám a žádosti o jednání učiněným později se nepřihlíží.

Soudní exekutor upozorňuje osoby, které mají k nemovité věci předkupní právo nebo výhradu zpětné koupě, že ho mohou uplatnit jen v dražbě jako dražitelé a že udělením příklepu předkupní právo nebo výhrada zpětné koupě zanikají, nejde-li o předkupní právo stavebníka k pozemku nebo vlastníka pozemku k právu stavby, předkupní právo vlastníka stavby k pozemku a vlastníka pozemku ke stavbě nebo zákonné předkupní právo, která udělením příklepu nezanikají.

Osoby, které mají k předmětu dražby předkupní právo nebo výhradu zpětné koupě, jsou povinny doložit soudnímu exekutorovi své právo listinami v originále nebo úředně ověřené kopii, a to do

zahájení dražby; jinak je nelze v dražbě uplatnit. Soudní exekutor do zahájení dražby sdělí rozhodnutí, zda je předkupní právo či výhrada zpětné koupě doloženo prostřednictvím internetové aplikace na portálu [www.okdrazby.cz](http://www.okdrazby.cz).

**Soudní exekutor upozorňuje dražitele, že se nepřipouští, aby nejvyšší podání bylo doplaceno úvěrem se zřízením zástavního práva na vydražené nemovité věci.**

#### X.

Cenu dosaženou vydražením je vydražitel povinen uhradit ve lhůtě a způsobem stanoveným soudním exekutorem v usnesení o příklepu.

Neuhrazením ceny dosažené vydražením se dražba stává zmařenou, k přechodu vlastnického práva k předmětu dražby nedojde. Dražební jistota složená vydražitelem včetně jejího příslušenství bude při zmaření dražby použita na náklady zmařené dražby a na náklady opakované dražby, bude-li se konat, a teprve zbývající část bude vrácena vydražiteli, který způsobil zmaření dražby. Vydražitel, který způsobil zmaření dražby, je na výzvu soudního exekutora povinen uhradit tu část nákladů dražby, kterou nepokrývá dražební jistota jím složená, a to i v případě nákladů opakované dražby konané v důsledku zmaření předchozí dražby vydražitelem.

#### XI.

Registrace dražitelů do systému elektronických dražeb probíhá prostřednictvím webového formuláře na adrese [www.okdrazby.cz](http://www.okdrazby.cz), sekce Registrace/Přihlášení.

#### XII.

Způsob elektronické dražby:

1. Dražby se může zúčastnit jen registrovaný ověřený uživatel portálu [www.okdrazby.cz](http://www.okdrazby.cz).
2. Povinný se nesmí účastnit dražby jako dražitel. Povinný se po předchozí registraci může jako ověřený uživatel portálu [www.okdrazby.cz](http://www.okdrazby.cz) účastnit dražby v postavení povinného a přísluší mu právo podat námitky proti udělení příklepu.
3. Dražiteli nebo povinnému, který nesplňuje technické podmínky pro registraci a následnou dražbu, exekutor umožní na předchozí písemné vyžádání v sídle úřadu přístup k technickému vybavení.
4. Na portálu [www.okdrazby.cz](http://www.okdrazby.cz) v sekci připravované dražby dražitel zvolí nemovitou věc, kterou chce dražit.
5. Po připsání dražební jistoty na bankovní účet exekutora a splnění podmínek účasti na dražbě dle tohoto usnesení je dražitel oprávněn v dražbě přihazovat.
6. V termínu pořádání samotné dražby se dražitel přihlásí u konkrétní dražby svým uživatelským jménem a heslem do systému, poté může přihazovat.
7. Dražitelé nemohou v dražbě činit shodná podání. Další podání tedy musí být vždy vyšší než předchozí učiněné podání, jinak k němu nebude v elektronické dražbě vůbec přihlíženo. To neplatí pro dražitele, kterým svědčí předkupní právo – v případě, že bude učiněno stejné podání dražitelem, kterému svědčí předkupní právo a nebude učiněno podání vyšší, bude udělen příklep dražiteli jemuž svědčí předkupní právo.
8. Los mezi osobami s předkupním právem, které učinily shodné podání dle § 336j odst. 1 věta druhá o.s.ř. se činí elektronickým losem z čísel 1 až 99 na základě kliknutí uživatele ihned po ukončení elektronické dražby nejdéle ve lhůtě 5 minut. Dražiteli s vyšším číslem bude udělen příklep.
9. Příhozy se činí tak, že do příslušného okénka dražitel vypíše částku příhozu (musí být stejná či vyšší než stanovený minimální příhoz určený dražebníkem, jinak se podání s částkou

- menší než minimální příhoz nezobrazí a má se za to, že nebylo učiněno), klikem na tlačítko přihodit je podání učiněno a zobrazí se jako nejvyšší podání spolu s uživatelským jménem dražitele, celkovou částkou a uvedeným přesným časem příhozu.
10. Po skončení dražby oznámí exekutor prostřednictvím systému elektronických dražeb osobu, která učinila nejvyšší podání v dražbě a výši nejvyššího podání.
  11. Dražitelům, kterým nebyl udělen příklep se vrátí zaplacená jistota po skončení dražby. Dražební jistota se nevrací tomu dražiteli, který podal námitky proti udělení příklepu, a to až do doby, než usnesení o příklepu nabude právní moci.
  12. Usnesení o příklepu se v elektronické podobě zveřejní prostřednictvím systému elektronických dražeb a doručí se osobám dle § 336k občanského soudního řádu.

**Poučení:** Proti tomuto usnesení není odvolání přípustné.

V Plzni dne 16. 3. 2020

JUDr. Vendula Flajšhansová, v.r.  
soudní exekutor

Za správnost vyhotovení: Miloslava Rídlová pověřena soudním exekutorem



Toto rozhodnutí nabývá právní moci dne ..... 16. 1. 2017  
 a je vykonatelná dne ..... 17. 1. 2017

soudní exekutor  
 JUDr. Vendula FLAJŠHANSOVÁ  
 Dne: 17. 1. 2017

Č. j. 121 EX 7255/16-18

## Exekuční příkaz

Soudní exekutor JUDr. Vendula Flajšhansová, Exekutorský úřad Plzeň-sever, se sídlem Divadelní 2728/3a, 301 00 Plzeň, pověřený opatřením Okresního soudu v Benešově ze dne 3. 1. 2017, č. j. 23 EXE 2396/2016 - 15, vedením exekuce podle vykonatelného výkazu nedoplatek VZP ČR, Regionální pobočka Praha, pobočka pro Hl. m. Prahu a Středočeský kraj ze dne 12. 7. 2016, č. j. 2041600338 ve věci

oprávněného VZP ČR, Regionální pobočka Praha, pobočka pro Hl. m. Prahu a Středočeský kraj, IČO: 41197518, se sídlem Na Perštýně 6, 110 01 Praha 1

proti

povinnému Tichá Iva, IČO: 49831453, RČ: [REDAKCE], se sídlem Na Kopečku 55, 257 06 Louňovice pod Blaníkem, za účasti manžela/manželky: Tichý František, IČO: 10071598, RČ: [REDAKCE], se sídlem Na Kopečku 55, 257 06 Louňovice pod Blaníkem  
 (značka: S-VS-VZP-16-03805293-A871)

pro 185 952,41 Kč s příslušenstvím

### rozhodl o provedení exekuce

prodejem nemovitých věcí povinného a manžela povinného:

I. pozemek parcelní číslo St. 215, druh: zastavěná plocha a nádvoří o výměře 810 m<sup>2</sup>.

Součástí je stavba: bez ép/če, prům. obj.;

Stavba stojí na pozemku p.č.: St. 215.

pozemek parcelní číslo St. 216/1, druh: zastavěná plocha a nádvoří o výměře 223 m<sup>2</sup>.

Na pozemku stojí stavba: bez ép/če, prům. obj.;

pozemek parcelní číslo St. 217, druh: zastavěná plocha a nádvoří o výměře 45 m<sup>2</sup>.

Součástí je stavba: bez ép/če, prům. obj.;

Stavba stojí na pozemku p.č.: St. 217.

pozemek parcelní číslo St. 253, druh: zastavěná plocha a nádvoří o výměře 16 m<sup>2</sup>.

Součástí je stavba: bez ép/če, jiná st.;

Stavba stojí na pozemku p.č.: St. 253.

pozemek parcelní číslo 907/5, druh: ostatní plocha o výměře 6346 m<sup>2</sup>.

stavba bez ép/če, prům. obj. St. 216/1,

St. 216/2, LV 404.

vše zapsáno v katastru nemovitostí vedeném Katastrálním úřadem pro Středočeský kraj, Katastrální pracoviště Benešov, pro obec 531049 Zvěstov, katastrální území 793876 Zvěstov na listu vlastnictví č. 281, ve společném jmění manželů Tichá Iva a Tichý František.

Ověřit autenticitu tohoto dokumentu a získat jeho elektronickou podobu je možné na webových stránkách exekutorského úřadu [www.exekutori.com](http://www.exekutori.com) v aplikaci Ověření dokumentů po zadání specifického identifikátoru, [casfo-zkatu-axxev-nyvnu](mailto:casfo-zkatu-axxev-nyvnu).

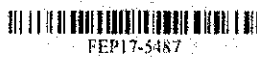

FEP17-5487

FEP17-5487-1

Exekuce prodejem nemovité věci se vztahuje na shora uvedenou nemovitou věc se všemi jejími součástmi a příslušenstvím, jakož i movité věci, které jsou příslušenstvím nemovité věci. Exekuce prodejem nemovité věci, k jejímuž využití slouží věc v přídatném spoluvlastnictví, se vztahuje i na podíl na této věci v přídatném spoluvlastnictví.

II. Soudní exekutor zakazuje povinnému a manželovi povinného, aby po doručení tohoto exekučního příkazu nemovitou věc označenou v bodu I. výroku převedli na někoho jiného nebo ji zatížili.

III. Soudní exekutor ukládá povinnému a manželovi povinného, aby do 15 dnů ode dne doručení tohoto exekučního příkazu oznámili soudnímu exekutorovi, zda a kdy má k nemovité věci předkupní právo, výhradu zpětné koupě, právo odpovídající věcnému břeměni, výměnek nebo nájemní či pachtovní právo, jde-li o práva nezapsaná v katastru nemovitostí; pokud tak povinný a manžel povinného neučiní, odpovídají za škodu tím způsobenou.

IV. Soudní exekutor ukládá povinnému a manželovi povinného, aby soudnímu exekutorovi do 15 dnů ode dne doručení tohoto exekučního příkazu oznámili, zda nemovitou věc nabyli jako substituční jmění, a pokud jde o takovou nemovitou věc, zda mají právo s ní volně nakládat a zda jsou exekucí vymáhány zůstavitelovy dluhy nebo dluhy související s nutnou správou věcí nabytých jako substituční jmění, a doložili tyto skutečnosti listinami vydanými nebo ověřenými státními orgány, popř. též veřejnými listinami notáře.

V. Soudní exekutor zakazuje povinnému a manželovi povinného, aby po doručení tohoto exekučního příkazu odmítli nemovitou věc, pokud ji koupili na zkoušku, nebo aby se vzdali práva domáhat se náhrady škody vzniklé na pozemku.

Exekuce je vedena k vymožení povinností povinného zaplatit:

- a) pohledávku oprávněného ve výši 185 952,41 Kč,
- b) pravděpodobné náklady oprávněného ve výši 300,00 Kč,
- c) pravděpodobné náklady exekuce ve výši 37 994,00 Kč

tj. celkem **224 246,41 Kč.**

Pohledávku oprávněného a její příslušenství, pravděpodobné náklady oprávněného ve smyslu § 87 odst. 2 zákona č. 120/2001 Sb. a pravděpodobné náklady exekuce, vše ve výši **224 246,41 Kč** ke dni vydání exekučního příkazu, uhradí povinný a manžel povinného hotově pouze vykonavatelé nebo do pokladny Exekutorského úřadu, nebo na účet soudního exekutora č. 1981027001/5500 vedený u banky Raiffeisenbank a.s. pod variabilním symbolem **725516.**

*Ověření autenticity tohoto dokumentu a získání jeho elektronickou podobu je možné na webových stránkách exekutorského úřadu [www.exekutori.com](http://www.exekutori.com) v aplikaci Ověření dokumentů po zadání specifického identifikátoru, cožfo-zkotr-m-ossav-nysnu.*



FEPI7-5487

FEPI7-5487/2



**Poučení:**

Proti exekučnímu příkazu není přípustný opravný prostředek. Majetek, který je postižen exekučním příkazem, nesmí povinný nebo manžel povinného převést na jiného, zatížit ho nebo s ním jinak nakládat. Právní jednání, kterým by povinný nebo manžel povinného porušil tuto povinnost, je neplatné.

Soudní exekutor vydá příkaz k úhradě nákladů exekuce neprodleně poté, kdy dojde ke splnění nebo vymožení povinnosti vymáhané v exekučním řízení s výjimkou nákladů exekuce a nákladů oprávněného.

Je-li exekucí postižen majetek ve společném jmění manželů nebo majetek manžela povinného ve větším rozsahu, než připouští zvláštní právní předpis, nebo nelze-li ho exekucí postihnout, může se manžel povinného domáhat v této části zastavení exekuce.

Píseň, dne 12. 1. 2017

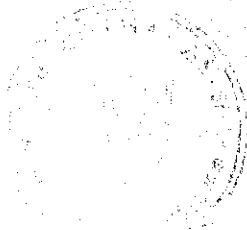

JUDr. Vendula Flajšhansová, v. r.  
soudní exekutor

Za správnost vyhotovení: Pfeifferová Eva, zaměstnanec pověřený soudním exekutorem

Doručuje se:

VZP ČR, Regionální pobočka Praha, pobočka pro Hl. m. Prahu a Středočeský kraj; Tichá Iva;  
Tichý František; Katastrální úřad pro Středočeský kraj, Katastrální pracoviště Benešov

---

*Ověřit autenticitu tohoto dokumentu a získat jeho elektronickou podobu je možné na webových stránkách exekutorského úřadu [www.exekutori.com](http://www.exekutori.com) v aplikaci Ověření dokumentů po zadání specifického identifikátoru: [cozfo-zkatm-ossev-nyvnu](http://cozfo-zkatm-ossev-nyvnu).*



FEP17-5487

FEP17-5487/ 3

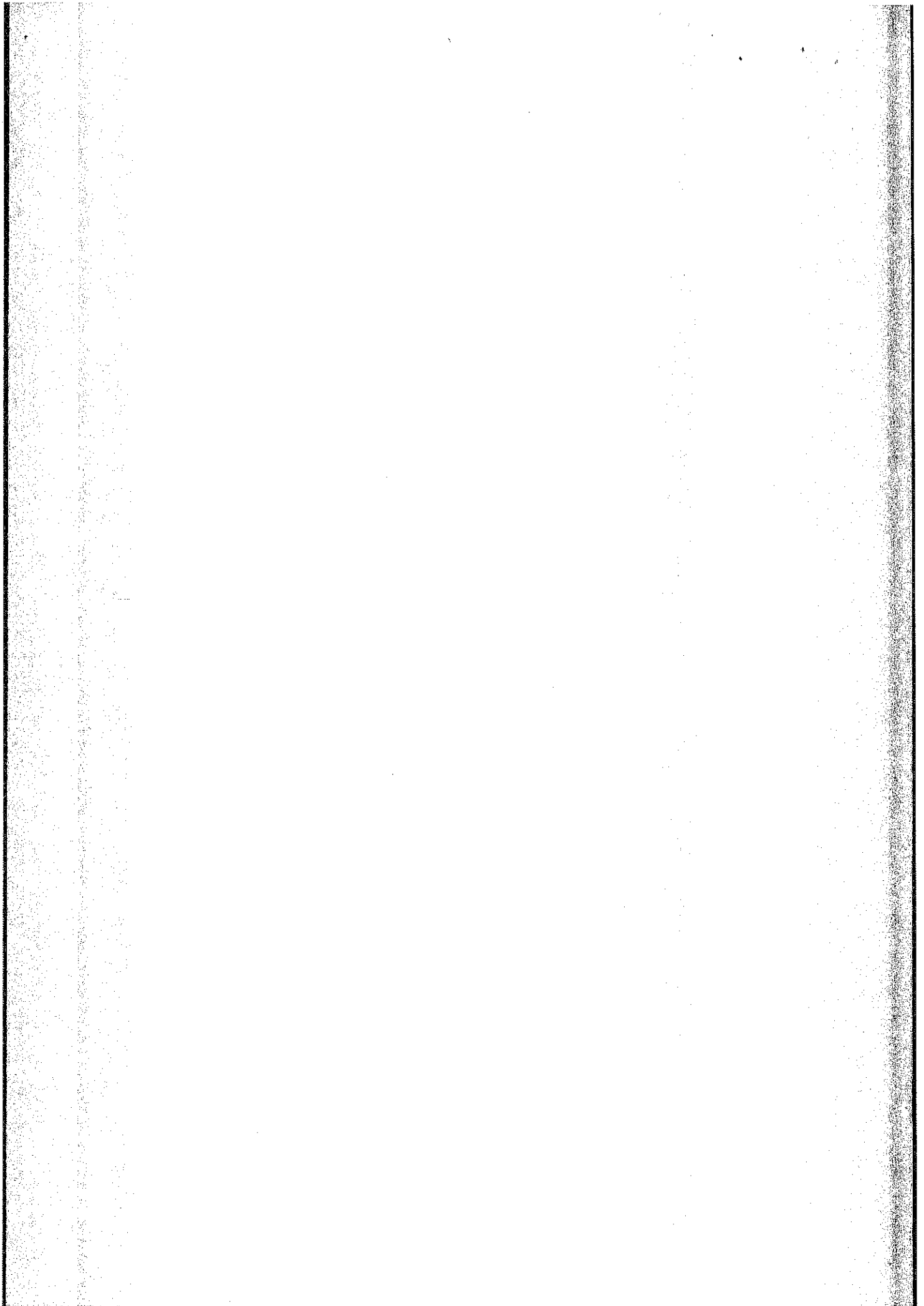

**Ověřovací doložka autorizované konverze z listinné do elektronické podoby dokumentu**

Ověřuji pod pořadovým číslem **127479625-115514-200317094757**, že tento dokument, který vznikl převedením vstupu v listinné podobě do podoby elektronické, skládající se ze **2** listů, se doslovně shoduje s obsahem vstupu.

Zajišťovací prvek: **bez zajišťovacího prvku**

Ověřující osoba: **Rídlová Miloslava**

Vystavil: **JUDr. Vendula Flajšhansová**

**V Plzni dne 17. 3. 2020**